

COMITE DE LIGNE

23 MAI 2019

LIGNE 63 PAU – BEDOUS
LIGNE 64 BORDEAUX – TARBES
LIGNE 65 BAYONNE – TARBES

LE RÉSEAU FERROVIAIRE NOUVELLE-AQUITAINE

CHIFFRES CLÉS EN NOUVELLE-AQUITAINE

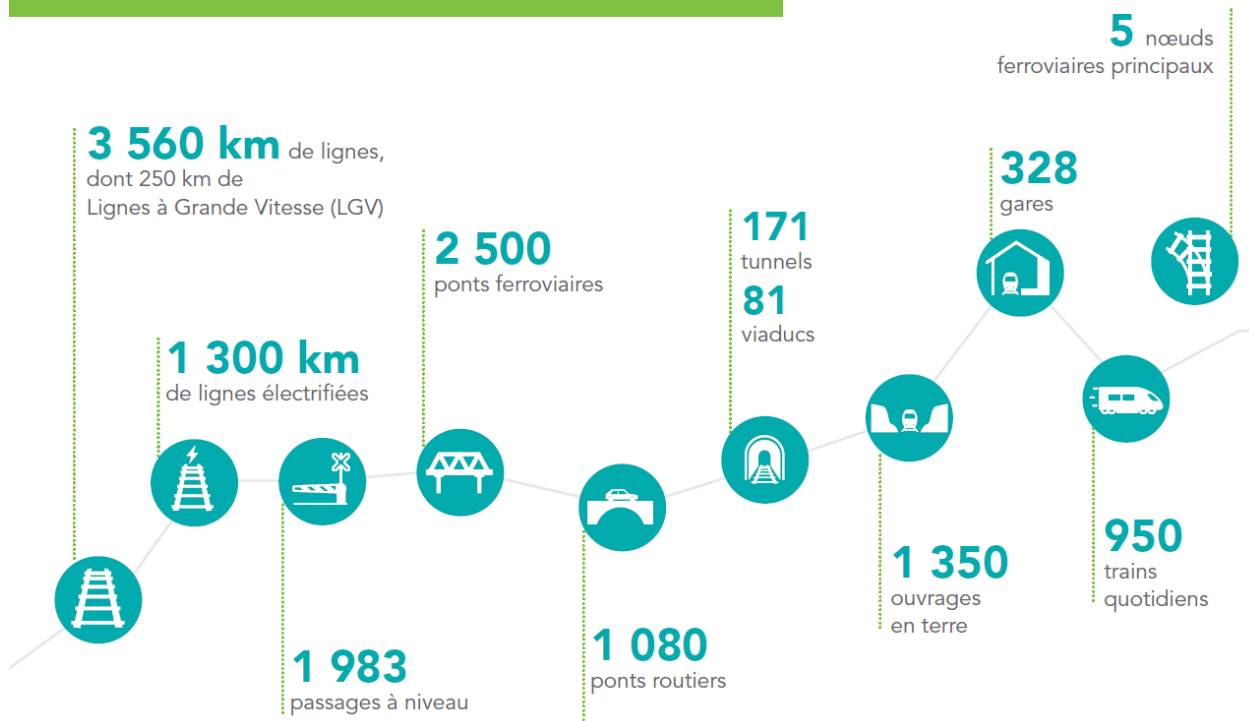

- **14** Entreprises Ferroviaires ou Candidats Autorisés circulant en Nouvelle Aquitaine
- **470** millions d'euros investis chaque année pour la modernisation du réseau
- **75** millions consacrés à l'exploitation du réseau
- **4 650** collaborateurs SNCF Réseau

ORGANISATION DES TRAVAUX SA 2019

Bordeaux – Lamothe:

6h de travaux de nuit (52 semaines)





Lamothe – Dax

4h de travaux de jour (9 semaines)

- du 18/03 au 26/04
- 18/11 au 13/12

6h de travaux de nuit (45 semaines)



  Interception de jour
  Interception de nuit

ORGANISATION DES TRAVAUX SA 2020

Bordeaux – Lamothe:

6h de travaux de nuit (52 semaines)

Lamothe – Morcenx:

3h de travaux de jour (10 semaines)

- du 06/04 au 15/05

- Du 19/10 au 13/11

6h de travaux de nuit (42 semaines)

Morcenx – Dax:

4h de travaux de jour (10 semaines)

- Du 06/04 au 15/05

- Du 19/10 au 13/11

7h de travaux de nuit (52 semaines)

Puyoô – Misson-Habas:

Remplacement de 2 dalots.

2 fermetures de ligne de 14h du 28/03 20h40 au 29/03 10H40 et du 04/04 20h40 au 05/04, 10H40.



Bordeaux-Saint-Jean:

Mise en accessibilité PMR

2 voies fermées en continu du 13/04 au 02/05 et du 21/09 au 10/10.

Lamothe – Morcenx:

Allongement temps de parcours de 1 minute.

Morcenx – Dax:

Allongement temps de parcours de 1 minute

Rappel fermeture de ligne 2019:

3 fermetures de ligne entre Dax et Puyoô

- Semaine 46 pendant 18h
- Semaine 47&48 pendant 14h

3 fermetures entre Bayonne et Pau

- Semaine 43 pendant 14H30
- Semaine 45&46 pendant 71&36h

Dax – Puyoô:

4h de travaux de jour (6 semaines)

- Du 02/03 au 13/03

- Du 08/06 au 19/06

- Du 21/09 au 02/10

- Du 16/03 au 27/03

- Du 22/06 au 03/07

- Du 05/10 au 16/10

} Voie 1

} Voie 2

8h de travaux de nuit (36 semaines)

ORGANISATION DES TRAVAUX SA 2020

Bayonne – Puyô:

4h de travaux de jour (12 semaines)

- Du 02/03 au 27/03
- Du 08/06 au 03/07
- Du 21/09 au 16/10

8h de travaux de nuit (12 semaines)

Puyô – Tarbes:

4h de travaux de jour (12 semaines)

- Du 02/03 au 13/03, du 08/06 au 19/06 et du 21/09 au 02/10
- Du 16/03 au 27/03, du 22/06 au 03/07 et du 05/10 au 16/10

Jusqu'à 8h de travaux de nuit (43 semaines)

Pau – Oloron:

6h10 de travaux de jour (3 semaines)

- 20/04 au 24/04
- 02/11 au 13/11

Oloron-Sainte-Marie:

Construction d'un Pont-Rail
2 fermetures de ligne, une de 100h en S24 et une de 72H en S46.

Oloron – Bedous:

6h10 de travaux de jour (4 semaines)

- Du 20/04 au 24/04
- Du 18/05 au 22/05
- Du 02/11 au 13/11

Accessibilité Lourdes

Fermeture continue de 3 voies
S3 à S13 et de S45 à S50.

Accessibilité Tarbes

Fermeture continue de 2 voies de S2 à S14.

Tarbes:

Remplacement des tabliers du Pont-Rail « Rue Massey »
Fermeture de la ligne pendant 31h du 17/10 21h au 19/10 6h.



- Interception de jour
- Interception de nuit

Lamothe – Morcenx: Allongement temps de parcours de 1 minute.

Morcenx – Dax: Allongement temps de parcours de 1 minute

Lahonce – Peyrehorade: Allongement temps de parcours de 4 minutes en S15 à S17

Artix – Lescar: Allongement temps de parcours de 1 minute